

SeeSnake® Compact2
и **CS6 Pak**



SeeSnake® MAX rM200
и **CS6**

Для инспекции труб малого и среднего диаметра от 40 до 150 мм / 200 мм

Новые системы RIDGID® SeeSnake® обеспечивают идеальный обзор внутри всевозможных сточных труб жилых, коммерческих и производственных комплексов, облегчая вам работу и делая ее более эффективной.

Высокая эффективность в компактном, прочном и легком корпусе

ГЛАВНЫЕ ХАРАКТЕРИСТИКИ:

- **Самовыравнивающаяся камера**, обеспечивающая яркое, четкое и всегда вертикальное изображение.
- **Компактная конструкция** для удобства транспортировки и хранения.
- **Система стыковки** для быстрой и эффективной работы.

- Отличная маневренность благодаря улучшенному дизайну **кабеля и головки камеры**.
- **Цифровая запись** непосредственно на USB-карту.
- **Программное обеспечение SeeSnake® HQ®** для редактирования, архивирования и рассылки отчетов в распечатанном виде, на

- DVD или в онлайн-режиме.
- Обнаружение точного местоположения камеры благодаря **встроенному зонду Flexmitter**.
- **Встроенные микрофон и динамик**.
- **Новая функция монитора по наложению изображений** для добавления результатов измерений, даты и времени.



Водостойкая клавиатура

Цветной ЖК дисплей для работы при дневном свете.



Гибкий кабель улучшенного дизайна – Ø 6 мм, длина 30 м

Самовыравнивающаяся камера 25мм



Система крепления – можно снять монитор поворотом ручек



Ручка – для переноски всей системы видеодиагностики в одной руке

Встроенный зонд Flexmitter.

Удачное сочетание универсальности и портативности делает диагностику трубопроводов более простой и эффективной.

Монитор CS6Pak имеет те же характеристики, что и CS6 и совместим со всеми барабанами SeeSnake®. CS6Pak разработан для крепления на барабан Compact 2, а CS6 легко монтировать на ручку крепления SeeSnake® MAX rM200.



Встроенная тележка – включая ручку и ремень для более простой транспортировки

Система крепления монитора – для мониторов RIDGID® CS6

Прочный корпус барабана – конструкция RIDGID® для жестких условий работы день за днем

Корзина для хранения – для удобства хранения инструментов и самого необходимого

Самовыравнивающаяся головка камеры 25мм – легко продвигается по трубам малых диаметров

СИСТЕМА SeeSnake® Compact 2
ПРОСТАЯ ИНСПЕКЦИЯ ТРУБ ОТ 40 ДО 150 ММ И ЦИФРОВАЯ ЗАПИСЬ ОДНИМ НАЖАТИЕМ КНОПКИ.

САМОВЫРАВНИВАЮЩАЯСЯ

ПОРТАТИВНОСТЬ

УНИВЕРСАЛЬНОСТЬ

СИСТЕМА SeeSnake® MAX rM200
ОСМОТР ТРУБ 40-200 ММ ПРИ ПОМОЩИ КАМЕРЫ, ОБЕСПЕЧИВАЮЩЕЙ ПОСТОЯННОЕ ВЕРТИКАЛЬНОЕ ИЗОБРАЖЕНИЕ.



Программное обеспечение SeeSnake® HQ™ для редактирования, архивирования и рассылки отчетов в распечатанном виде, на DVD или в онлайн-режиме.



Запись непосредственно на USB (USB-карта 8 GB включена)

Характеристики системы	Система SeeSnake® Compact 2 и CS6Pak	Система SeeSnake® rM200 и CS6
Диаметр трубы	40 мм - 150 мм	40 мм - 200 мм
Камера	Тип	Самовыравнивающаяся 25 мм
	Зонд	Автономный Flexmitter 512 Гц
Протакивающий кабель	Длина	30 м
	Диаметр	6 мм
Монитор	Размер и тип дисплея	Цветной ЖК 5.7", VGA, 640 x 480 пикселей
	Возможность подключения	USB-карта (включена, стандартная, 8 GB)
	Источник питания	18 В 4.0 А литий-ионные аккумуляторы или сетевой адаптер 230 В (опционально)
Общие размеры	Вес	10 кг
	Длина	62.5 см
	Ширина	36 см
	Высота	43.2 см
Программное обеспечение по работе с отчетами HQ	ДА	ДА



Аккумулятор 18 В Advanced Lithium 4.0



Переходник переменного тока (опционально)

Информация для заказа

Кат. №	Модель №	Описание	Вес (кг)
Система Compact 2 и CS6Pak			
45168	CS6Pak	Только монитор с цифровой записью CS6Pak (230 В)	2.6
45173	CS6Pak	Комплект - монитор с цифровой записью CS6Pak с аккумулятором 1× 4.0 А и зарядным устройством	3.8
48098	Compact 2	Только барабан Compact 2 (230В)	7.7
48118	Система Compact 2	Комплект - система Compact 2 с монитором CS6Pak, с аккумулятором 1× 4.0 А и зарядным устройством	11.5
Система rM200 MAX с камерой CS6			
45148	CS6	Только монитор CS6 (230 В)	1.6
45153	CS6	Комплект - монитор CS6 с аккумулятором 1× 4.0 А и зарядным устройством	2.8
42353	rM200 MAX	Только барабан rM200 (транспортный набор и корзина для хранения включены)	16.4
47163	Система rM200 MAX	Комплект - система rM200 MAX с монитором CS6, 1× аккумулятор 4.0 А и зарядное устройство	19.2
Доп. принадлежности (совместимы со всеми мониторами SeeSnake®)			
45368	Сетевой адаптер	Сетевой адаптер на 230В	0.5
43328	Аккумулятор	Аккумулятор 18 В Advanced Lithium 4.0	0.7
43333	Зарядное устр.	Зарядное устройство 230 В для аккумулятора Advanced Lithium	0.5
45433	Аккумулятор и заряд. устр.	Комплект - 2 аккумулятора 18 В 4.0 А и 1× зарядное устройство 230 В	1.9



Программное обеспечение SeeSnake® HQ™ PC (включено)

Вместе с CS6Pak поставляется USB-карта 8 GB с программным обеспечением HQ. Установите программное обеспечение SeeSnake® HQ™ на ваш компьютер или ноутбук. Просто скопируйте ваши данные с монитора CS6Pak в SeeSnake® HQ™ посредством USB-карты. Можно отредактировать видео и фотоматериалы, заполнить подробные отчеты, заархивировать и распечатать, а также записать на DVD или отправить по эл. почте.

HQ можно установить на компьютер с Windows 7, Windows 8, или Windows 8.1. Программное обеспечение доступно на 18 языках, включая русский. Зарегистрируйте ваш CS6Pak на HQ's Equipment Locker для получения сводок новостей.

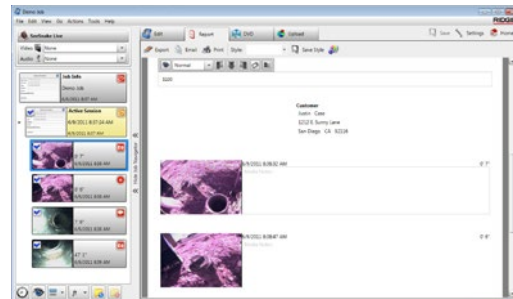

Для ознакомления с полной гаммой продукции RIDGID®, пожалуйста, просмотрите каталог RIDGID или посетите наш сайт www.RIDGID.ru.



ДИСТРИБЬЮТОР



Ridge Tool Europe
Interleuvenlaan 50
3001 Leuven
Belgium

T: 8 800 500 90 10 (Россия)
T: +32 16 380 304 (другие страны СНГ)
F: +32 16 380 381
ridgid.ru@emerson.com
www.RIDGID.ru

